

**SIMBOLOGÍA**

- CAMINERÍA EXTERIOR DE CONCRETO
- CAMINERÍA EXTERIOR DE LASTRE O TIERRA
- CAMINERÍA EXTERIOR DE CESPED NATURAL

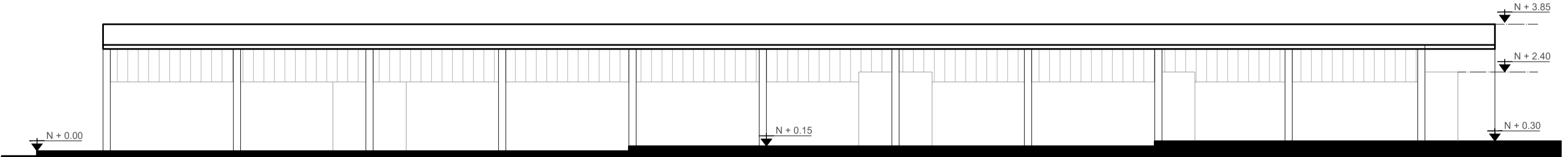

FACHADA FRONTAL  
ESC. 1\_\_\_100



FACHADA POSTERIOR  
ESC. 1\_\_\_100

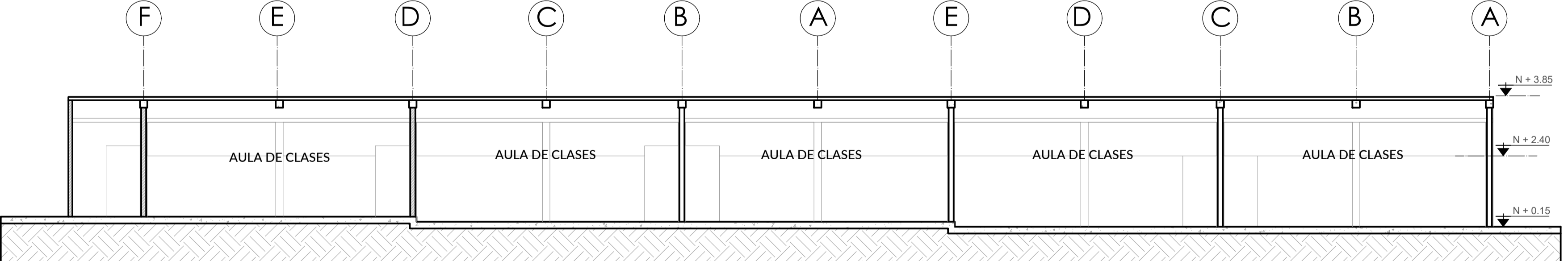

CORTE 1  
ESC. 1\_\_\_100

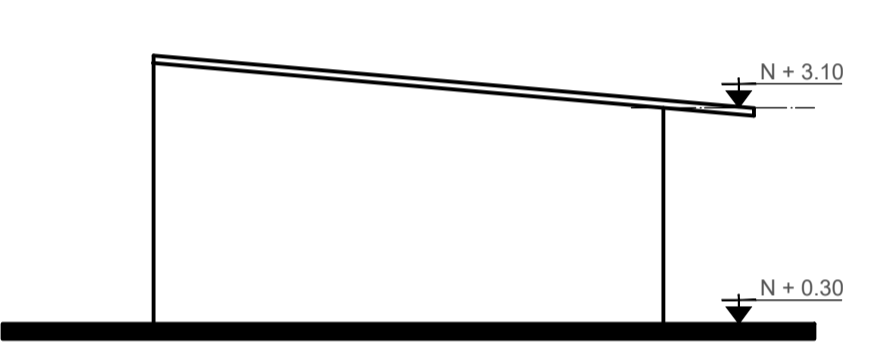

FACHADA LATERAL DERECHA  
ESC. 1\_\_\_100

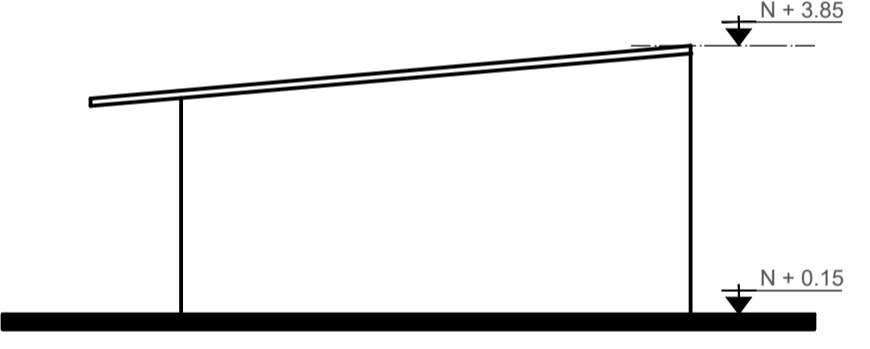

FACHADA LATERAL IZQUIERDA  
ESC. 1\_\_\_100

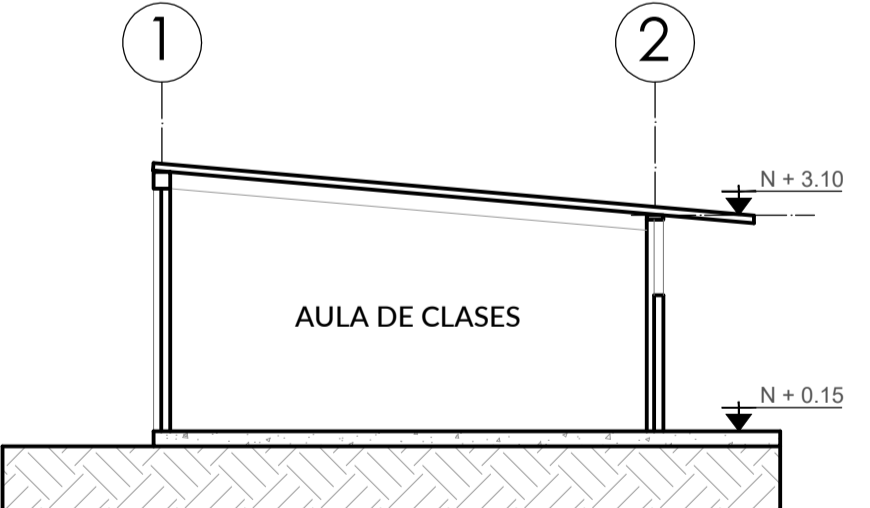

CORTE 2  
ESC. 1\_\_\_100

MINISTERIO DE EDUCACIÓN



RESPONSABLES:

ARQ. NELSON CAMPOS VINUEZA  
DIRECTOR DE PROYECTO  
EMPRESA CONSULTORA S.A.

ING. HERNÁN ERAZO  
ADMINISTRADOR DE CONTRATO  
#BIRF-8542-SBCC-CF-2018-030

ARQ. JAVIER ROMERO  
ARQUITECTO DISEÑADOR  
EMPRESA CONSULTORA S.A.

ARQ. MAURICIO NIETO  
ESPECIALISTA ARQUITECTÓNICO  
MINEDUC

ESQUEMA DEL PROYECTO:

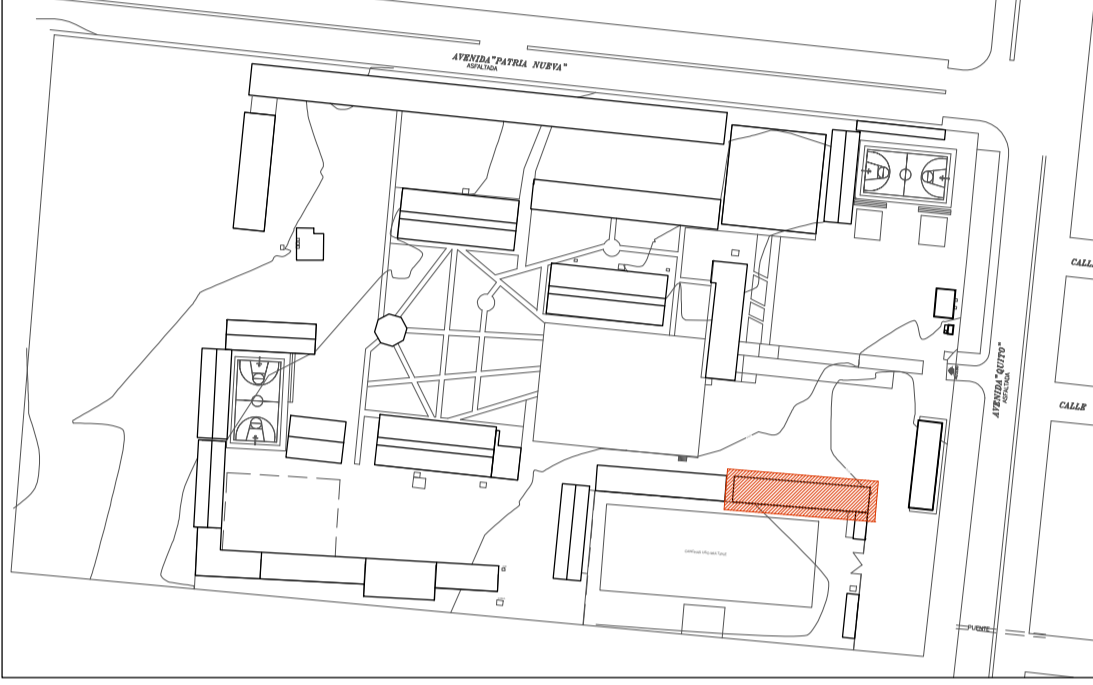

PROYECTO:

BIRF-8542-SBCC-CF-2018-030

CONSULTORÍA "INTERVENCIÓN EN LA INFRAESTRUCTURA EXISTENTE Y PROPUESTA PARA LA REPOTENCIACIÓN DE LA UNIDAD EDUCATIVA NICOLÁS INFANTE DÍAZ, UBICADA EN EL CANTÓN QUEVEDO PROVINCIA DE LOS RÍOS Y UNIDAD EDUCATIVA QUEVEDO UBICADA EN EL CANTÓN QUEVEDO PROVINCIA DE LOS RÍOS."

UNIDAD EDUCATIVA:

UNIDAD EDUCATIVA QUEVEDO

CANTÓN:

QUEVEDO

PROVINCIA:

LOS RÍOS

CONTIENE:

PLANOS ARQUITECTÓNICOS

PLANTAS, CORTES Y FACHADAS BL26-AU

ESCALA:

INDICADAS

FECHA:

2019

LÁMINA N.º

A-33

SELLOS MUNICIPALES:

**ANÁLISIS ARQUITECTÓNICO - RESUMEN DIAGNÓSTICO**

N° CONST	CÓDIGO	ACTIVIDAD  BLOQUE	PISOS				MAMPOSTERIA			VENTANAS			PUERTAS		CIELO RASO			ESTRUCTURA		ACONDICIONAMIENTO		AREAS	%	OBSERVACIONES
			CEMENTO	HORMIGÓN ALISADO	CERÁMICA	OTROS	BLOQUE	LADRILLO	OTRO	ALUMINIO	HIERRO	PROTECCIÓN DE HIERRO	MADERA	HIERRO / OTROS	ENLICIDO	CIELO FALSO	SIN RECUBRIMIENTO	HORMIGÓN	METALICA	ELECTRICO	NATURAL / VENTILADOR	ÁREA CONSTRUIDA	PORCENTAJE UTILIDAD	
UNIDAD EDUCATIVA QUEVEDO																								
26	BL26-AU	AULAS DE CLASES (4)																			282.80	15.00%	INSEGURIDAD	